Arabanız batsın

bir dolu ıvır zıvır
20x50x80 cm
2014

“Bugün insan, pratikte bedeniyle yapageldiği her şey için uzantılar geliştirmiştir. Silahların evrimi dişler ve yumrukla başlar, atom bombasıyla sona erer. Giysiler ve evler, insanın biyolojik ısı denetim mekanizmalarının uzantılarıdır. Mobilyalar, çömelmenin ve yere oturmanın yerini alır. Sesi hem zaman hem de uzayda taşıyan elektrikli araçlar, mercekler, TV, telefonlar ve kitaplar, maddi uzantıların örnekleridir. Para, emeği yaymanın ve depolamanın bir yoludur. Bir zamanlar ayaklarımız ve sırtımızla yaptığımız şeyi artık ulaşım ve taşımacılık ağlarımız yapıyor. Aslına bakılırsa, insan yapımı bütün maddi şeylere, insanın bir zamanlar bedeniyle ya da bedeninin ilgili parçasıyla yaptığı şeylerin uzantısı olarak bakmak mümkündür.”

—Marshall McLuhan “Gutenberg Galaksisi” s. 12

—Bence bu apartmanları da yıkalım.
—Ya bence de, hatta yol yapalım.
—Off bence de iyi fikir.

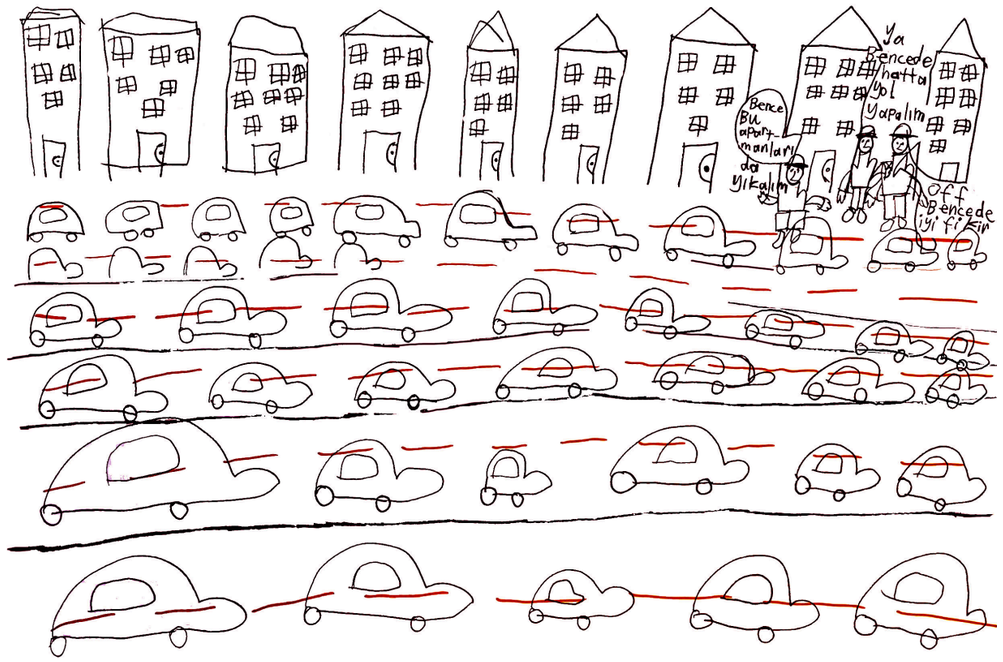

—Lara Savaşkan, 04.2023

Marshall McLuhan

(1911-1980)

“Arabalar için kentler yapmak, bir evde, tüm enerjiyi koridorlar tasarlamaya harcamak gibidir.”

Polis
polyol
34 × 34 × 15 cm
2004

“Hayatın devam ettiği diğer mekanları göz ardı etmeye benzer. Kentlerinize daha fazla araba davet ederseniz, daha fazla alırsınız fakat insanları daha fazla yürümeye ve kamusal alanları daha fazla kullanmaya davet ederseniz, şehirlerinizde daha fazla yaşam elde edersiniz. Her ne olursa olsun davet ettiğiniz şeyi alırsınız.”

Jan Gehl

(Danimarkalı mimar, kentsel tasarımcı) (1936-...)

Biz Olimpiyatlara Hazırız

2012
4’42” video

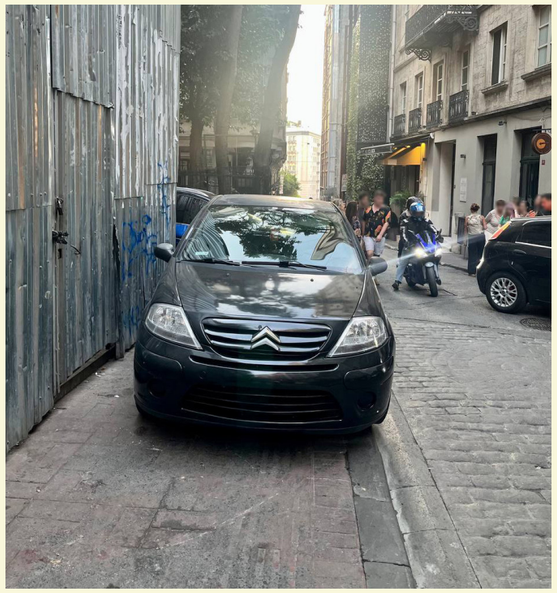

fotoğraflar: Nazım Dikbaş
Beyoğlu, 10.2026